

GARILEGOT

CON LA COLABORACIÓN DE:

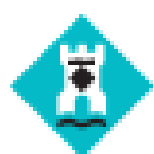

Ajuntament
de Castelldefels



AMB | Desenvolupament
Social i Econòmic



Generalitat de Catalunya
Departament d'Igualtat i Feminismes

Finançat per:



CORRESPONSABLES

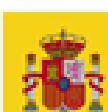

GOBIERNO
DE ESPAÑA

MINISTERIO
DE IGUALDAD

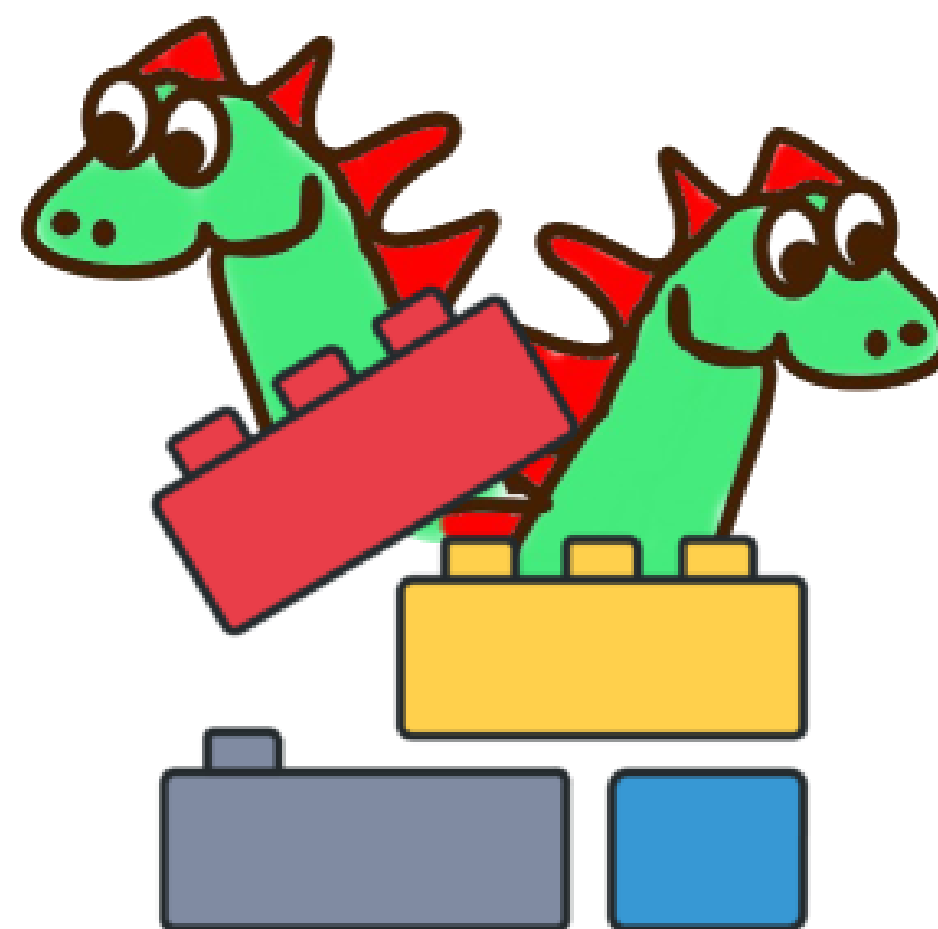

CASAL DE VERANO 2024
AFA GARIGOT

CENTRO DE INTERÉS

Un viaje por un mundo de lego

ESTE AÑO NOS DEDICAREMOS A VIAJAR ENTRE MUNDOS, PERO NO A CUALQUIER MUNDO, SI NO A UN CREATIVO MUNDO LLENO DE LEGO!

¿NOS ACOMPAÑARÁS UN AÑO MÁS EN NUESTRAS AVENTURAS?

5 SEMANAS Y MEDIA DE CASAL LLENAS DE IMAGINACIÓN Y AVENTURAS

¿PARA QUIÉN?

Niños/as de 3* a 14 años.

De cualquier escuela.



***Es necesario que los tres años los haya hecho antes de comenzar el casal (25 de junio).**

CALENDARIO QUE CUBRIMOS

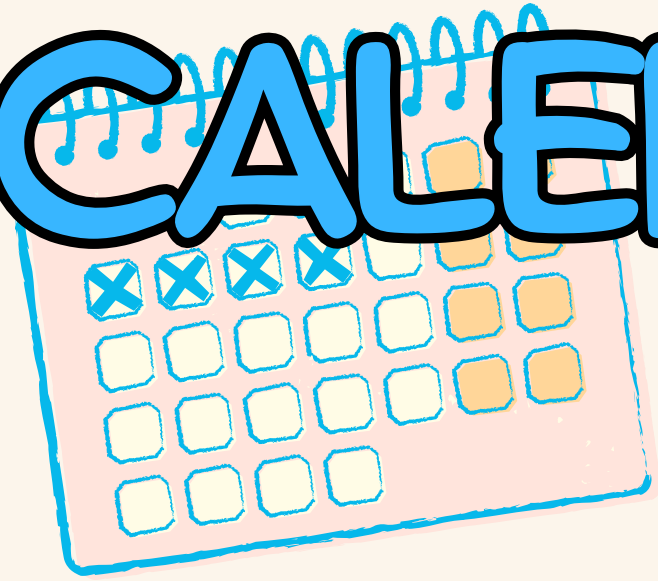

	DII	Dm	Dc	Dj	Du	Ds	Dg
1ª Semana - 25 AL 28 JUNIO		25	26	27	28	29	30
2ª Semana - 1 AL 5 JULIO	1	2	3	4	5	6	7
3ª Semana - 8 AL 12 JULIO	8	9	10	11	12	13	14
4ª Semana - 15 AL 19 JULIO	15	16	17	18	19	20	21
5ª Semana - 22 AL 26 JULIO	22	23	24	25	26	27	28
6ª Semana - 29 AL 31 JULIO	29	30	31				



POSIBILIDAD DE HORARIOS

De 9:00h a 13:00h

Acogida: 7:45h a 9h
Permanencia: 17h a 18h

De 9:00h a 15:00h

Comida

De 9:00h a 17:00h

Comida + Merienda

ACOGIDA Y PERMANENCIA

Horario acogida: de 7:45h a 9h

Horario permanencia: de 17h a 18h

El precio de este servicio es al margen del precio del casal.

Es necesario un mínimo de 5 niños/as para poder ofrecer este servicio. En caso de no salir, se avisaría a las families afectadas.

PRECIO	SOCIO	NO SOCIO
Acogida	15€/semana 3,50€/día esporádico	18€/semana 4€/día esporádico
Permanencia	15€/semana 3,50€/día esporádico	18€/semana 4€/día esporádico

SERVICIO DE COMEDOR

Empresa: “El menú del petit”, cocina in situ.

Trabajamos objetivos y hábitos propios de un comedor escolar, poniendo especial relevancia en la educación por la salud.

Los niños/as que hacen horario de mañana pueden quedarse a comer en días puntuales, solo se ha de avisar a la coordinadora antes de las 9 de la mañana.



PRECIOS	SOCIO	NO SOCIO
Día esporádico	8€	8,50€

**Posibilidad de catering si no se llega a un mínimo de niños/as.*

SEGURO

Póliza de seguro de responsabilidad civil y de accidentes para todos los participantes.

En el casal hay, en todo momento, un botiquín equipado. También para las salidas.

El equipo de monitores/as sigue un protocolo de actuaciones en caso de accidente.



EQUIPO DE MONITORES/AS

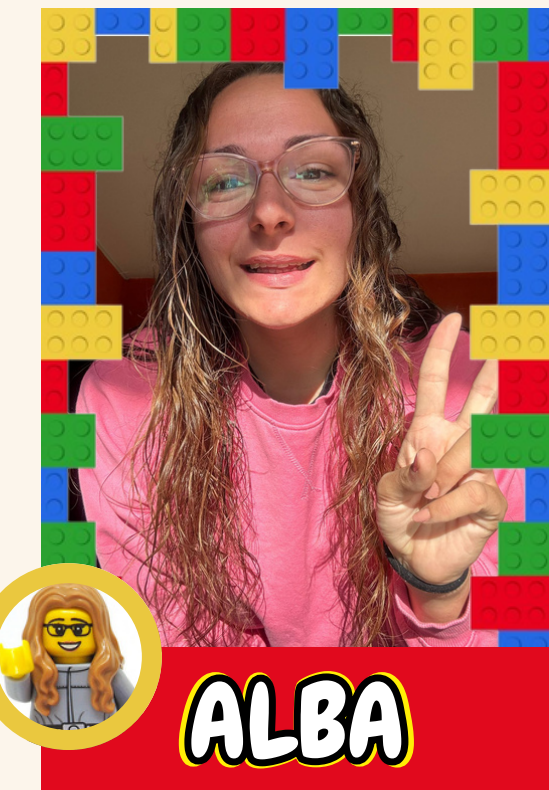

ALBA



NIL



PAULA

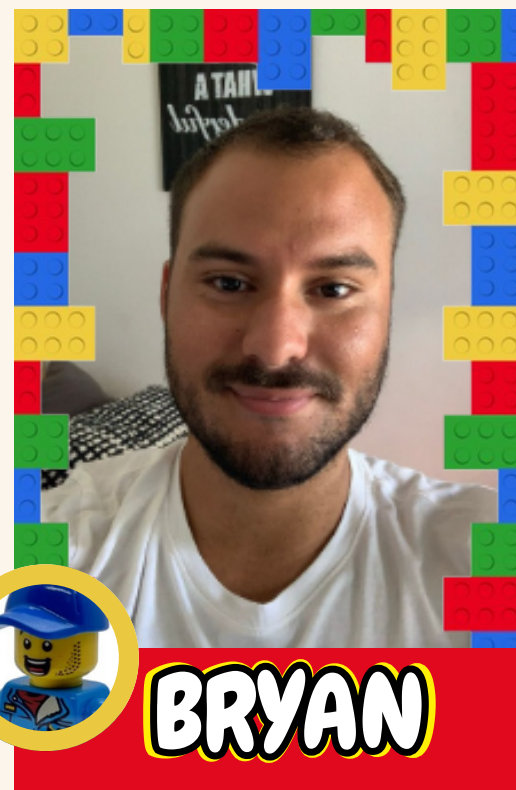

BRYAN



ARNAU



KIKE



MARIA

Profesionales

De confianza

Hacen extraescolares o comedor durante el curso en esta misma escuela.

Conocen el centro y a los niños/as.

¿QUÉ QUEREMOS HACER?

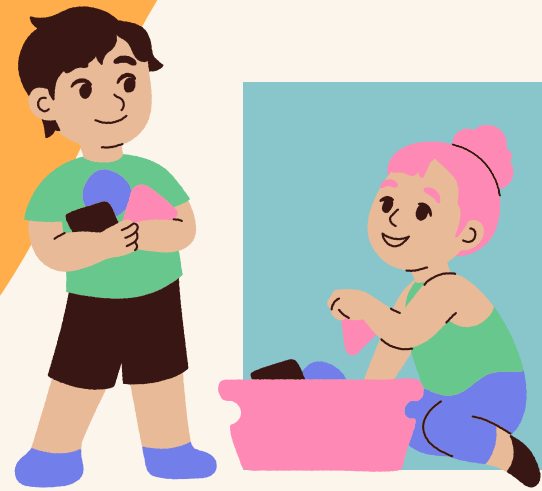

TRABAJAR HÁBITOS DE AUTONOMÍA PERSONAL.

TRANSMITIR VALORES COMO LA COOPERACIÓN, EL RESPETO, LA IGUALDAD Y EL COMPAÑERISMO.

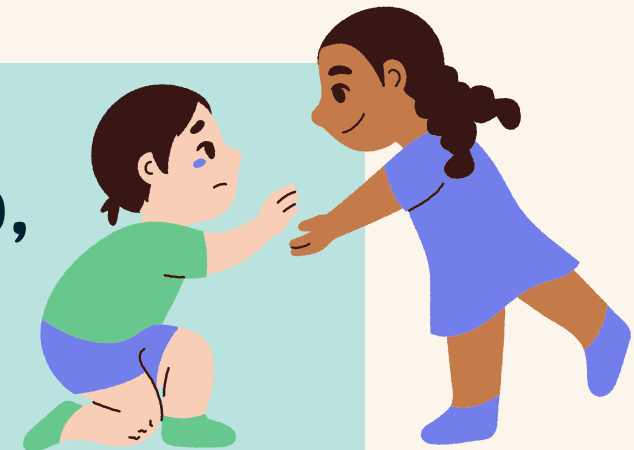

OFRECER UN ESPACIO SEGURO Y LÚDICO DURANTE EL PERÍODO ESTIVAL.

AYUDAR A LAS FAMILIAS A CONCILIAR LA VIDA FAMILIAR CON LA LABORAL.



ACTIVIDADES

- **VARIADAS Y CREATIVAS, TODAS ALREDEDOR DEL CENTRO DE INTERÉS.**
- **ADAPTADAS A CADA GRUPO DE EDAD Y DIFERENTES PARA CADA GRUPO.**
- **ENCONTRAMOS ACTIVIDADES ARTÍSTICAS, PSICOMOTRICES, DE AGUA, MUSICALES, DE CONSTRUCCIÓN, DE RELAJACIÓN...**
- **TRABAJAMOS HÁBITOS, VALORES, EMOCIONES...**



VIDA COTIDIANA EN EL CASAL

Horari dels infants

7:45 - 9:00	Servei d'acollida
9:00	Arribada al casal
9:00-13:00	Activitats de matí i esmorzar
13:00-14:00	Dinar
14:00-15:00	Temps lliure, activitats relaxades
15:00-17:00	Activitats de tarda

Horari dels monitors

7:45 - 9:00	Servei d'acollida
8:50	Arribada al casal la resta de monitors
9:00-9:15	Acollida dels infants
9:15-13:00	Activitats del matí
13:00-14:00	Dinar
14:00-15:00	Vigilància del temps lliure, preparació de les activitats de tarda
15:00-17:00	Activitats de tarda
17:00-17:15	Valoració del dia i preparació de l'endemà

ESTRUCTURA DE UNA SEMANA

Lunes

Martes

Miércoles

Jueves

Viernes

Bienvenida

Excursión

Piscina

Playa

Cierre



EXCURSIÓN SEMANAL

Cada martes, menos el de la 1ª semana, que será el jueves

1ª Semana

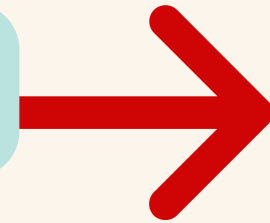

Exposición LEGO

2ª Semana

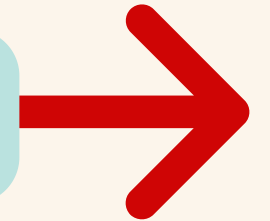

Parque Granota / Shaka

3ª Semana

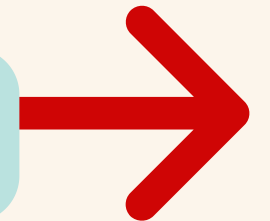

CosmoCaixa

4ª Semana

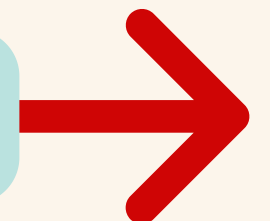

Jungla Park/Sharma

5ª Semana

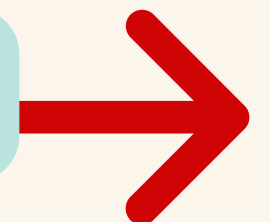

Canal Olímpico

**Las fechas encara estan por confirmar, por tanto, podria haber modificaciones*

Todos los niños/as han de traer la camiseta del casal.

PISCINA



**CADA MIÉRCOLES POR LA MAÑANA,
TODOS VAMOS A LA PISCINA DE CAN
ROCA!**

NOVEDAD!!

**ESTE AÑO, INFANTIL TAMBIÉN VA A
LA PISCINA! HACE FALTA TRAER
GORRO**



DIA DE PLAYA

SALIDA A LA PLAYA A PIE UNA VEZ A LA SEMANA (JUEVES).

BAÑO CONTROLADO EN TODO MOMENTO POR LOS MONITORES/AS.

TAMBIÉN HACEMOS JUEGOS DIRIGIDOS.





DIA SOBRE RUEDAS

¡Dos viernes del casal tenemos el día sobre ruedas!



INFANTIL

TRAEMOS LOS PATINES Y MONTAMOS CIRCUITOS DIVERSOS POR LA PISTA MIENTRAS VAMOS REFRESCANDONOS CON ESPRAIS DE AGUA!

PRIMARIA

SALIMOS CON LAS BICIS A LA OLLA DEL REI A DAR UNA VUELTA TODOS JUNTOS, DESAYUNANDO ALLÍ Y PASANDO UNA MAÑANA AGRADABLE EN NUESTRO ENTORNO!



DESCUBRIMIENTO DEL ENTORNO

**LOS ALREDEDORES DE LA
ESCUELA TAMBIÉN SON
RINCONES CON MÁGIA!**

**HACEMOS PEQUEÑAS
SALIDAS DE VEZ EN CUANDO
PARA DESCUBRIR LOS
ENTORNOS NATURALES QUE
TENEMOS A NUESTRO
ALCANCE!**



NOCHE DEL CASAL

**¿QUIÉRES DORMIR UNA NOCHE EN EL CASAL?
¡ESTA ES TU OPORTUNIDAD!**

Pasamos la noche en la escuela, cenando en la fresca del patio y durmiendo en las colchonetas del gimnasio (infantil duerme en las camitas de la siesta). Después de cenar, haremos muchas actividades: juegos de noche, mini disco, y muchas más sorpresas que quedaran por descubrir!

Plazas limitadas a 50 participantes, se abrirán las inscripciones el jueves anterior a cada noche. Tendrán prioridad socios que estén haciendo el casal.

NOCHE 1: JUEVES 4 DE JULIO

NOCHE 2: JUEVES 11 DE JULIO

PRECIOS

SOCIO

NO SOCIO

Noche y cena

22€/noche

27€/noche



¡LOS ESCUCHAMOS!

¡NOVEDADES DE ESTE AÑO!

¡NUEVO CANAL DE TELEGRAM!



PARA FACILITAR AUN MÁS LA COMUNICACIÓN, SE HA CREADO UN CANAL DE TELEGRAM UNIDIRECCIONAL AL QUE SE OS DARÁ ACCESO UNA VEZ HECHA LA INSCRIPCIÓN TOTAL AL CASAL. EN ESTE CANAL COMPARTIREMOS INFORMACIÓN IMPORTANTE Y UN POCO DEL DIA A DIA EN EL CASAL. EL TELEGRAM SOLO FUNCIONARÁ PARA LA DIFUSIÓN A TRAVÉS DE ESE CANAL, CUALQUIER OTRA COMUNICACIÓN QUE QUERAIS HACER, SE HARÁ SOLO POR WHATSAPP PARA PODER UNIFICAR LAS NOTIFICACIONES

¡INFANTIL A LA PISCINA!

DESPUÉS DE OBSERVAR EL ESPACIO DE LA PISCINA DESTINADA A PEQUEÑOS, HABLAR CON EL EQUIPO Y ANALIZAR LA SITUACIÓN DE SEQUÍA DE ESTE AÑO, HEMOS DECIDIDO QUE INFANTIL TAMBIÉN IRÁ A LA PISCINA LOS MIÉRCOLES!



¡NUEVAS SALIDAS!

CONTINUAMOS RENOVANDONOS Y ADAPTANDONOS A LAS EDADES QUE TENEMOS EN EL CASAL, BUSCANDO PROPUESTAS NUEVAS Y ATRACTIVAS Y REPITIENDO SOLO AQUELLAS QUE NOS ENCANTARON!



¿QUÉ HACE FALTA TRAER?

Cada día en la motxila

TODOS

- Almuerzo -
- Agua -
- Bañador -
- Toalla -
- Calzado de agua -
- Muda -
- Gorra -



Se deja el primer día en el
Casal y se devuelve al acabar



Calzado de agua -

Muda -

Gorra -

- Toallitas
- Crema solar
- Muda de recambio

INFANTIL

<u>PRECIOS</u> <u>CASAL DE</u> <u>VERANO 2024</u>	SOCIO			NO SOCIO		
	1ª Sem (4 días)	2ª/3ª/4ª/5ª Sem (5 días)	6ª Sem (3 días)	1ª Sem (4 días)	2ª/3ª/4ª/5ª Sem (5 días)	6ª Sem (3 días)
Casal de 9h a 13h	68€/sem	85€/sem	51€/sem	72€/sem	90€/sem	54€/sem
Casal de 9h a 15h (con comedor)	96€/sem	120€/sem	72€/sem	104€/sem	130€/sem	78€/sem
Casal de 9h a 17h (con comedor y merienda)	108€/sem	135€/sem	81€/sem	116€/sem	145€/sem	87€/sem
Servicio de acogida (de 7:45h a 9h)	Fijo: 15€/semana Eventual: 3,50€/día			Fijo: 18€/semana Eventual: 4€/día		
Comida eventual (de 13h a 15h)	8€/día			8,50€/día		
Servicio de permanencia (de 17h a 18h)	Fijo: 15€/semana Eventual: 3,50€/día			Fijo: 18€/semana Eventual: 4€/día		

¡DESCUENTOS!

	SOCIO			NO SOCIO		
	1ª Sem (4 días)	2ª/3ª/4ª/5ª Sem (5 días)	6ª Sem (3 días)	1ª Sem (4 días)	2ª/3ª/4ª/5ª Sem (5 días)	6ª Sem (3 días)
Casal de 9h a 13h	64,60€/sem	80,75€/sem	48,45€/sem	68,40€/sem	85,50€/sem	51,30€/sem
Casal de 9h a 15h (amb menjador)	91,20€/sem	114€/sem	68,40€/sem	98,80€/sem	123,50€/sem	74,1€/sem
Casal de 9h a 17h (amb menjador i berenar)	102,60€/sem	128,25/sem	76,95€/sem	110,20€/sem	137,75€/sem	82,65€/sem

5% de descuento:

- a familias monoparentales
- a partir del 2º hermano

si haceis la inscripción antes del 13 de mayo

- si se contratan las 6 semanas de casal

***No acumulables entre si, ni aplicables a los servicios de acogida, de permanencia ni a la noche del casal**

Garilegot



CASAL D'ESTIU 2024
AFA GARIGOT

CON LA COLABORACIÓN DE:

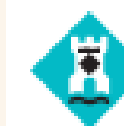

Ajuntament de Castelldefels



AMB: Desenvolupament Social i Econòmic



Generalitat de Catalunya
Departament d'Igualtat i Feminismes

Finançat per:



CORRESPONSABLES



GOBIERNO DE ESPAÑA
MINISTERIO DE IGUALDAD

INSCRIPCIONES

- La plaza queda reservada cuando se rellena el formulario de inscripción y se efectúa el pago.

Formulario: <https://forms.gle/8vdmbPdQCwz2LcG79>

Nº Cuenta pel pago a través de transferencia bancaria:

Caixa Bank IBAN: ES81 2100 0281 6102 0048 4572

Fecha inscripciones socios: 22/4/24 hasta el 23/5/24

Fecha inscripciones no socios: 06/5/24 hasta el 23/5/24

- La inscripción queda cerrada cuando se envía toda la documentación solicitada al e-mail: extraescolars.afa.garigot@gmail.com

Si un niño/a anula la inscripción, y siempre que lo notifique al menos 15 días antes del inicio de la actividad, se devolverá el 50% del total. Con certificado medico, tendrá un abono del 80% del total. Los casos excepcionales se valoraran particularmente.

Hay un máximo de 100 plazas cada semana.

La actividad solo se realizará si hay un mínimo de 25 infantes inscritos. Los servicios de acogida y permanencia, con un mínimo de 5 infantes.

DOCUMENTACIÓN QUE HACE FALTA ENVIAR

Una vez relleno el formulario, es necesario enviar toda esta documentación para poder cerrar la inscripción del infante a este e-mail:

extraescolars.afa.garigot@gmail.com



- Documento dadas médicas del niño/a
- Copia/foto del libro de vacunación del niño/a
- Copia/foto de la tarjeta sanitaria TSI del niño/a
- Copia/foto del DNI del tutor/a que hace la inscripción
- Documento derechos de imagen
- Autorización para poder hacer las excursiones del casal
- Resguardo del pago

Si fuera necesario:

- Autorización para marchar solo/a (a partir de 3º)
- Autorización para que alguien que no sea el tutor/a venga a recoger al niño/a

¡Sin esta documentación entregada, el niño/a NO podrá empezar el casal!

COMO CONTACTAR

Coordinación:



 *Teléfono/WhatsApp: 649 986 165*

 *E-mail: extraescolars.afa.garigot@gmail.com*

 *Instagram: @casalgarigot*

 *Canal de Telegram: Se recibirá el link una vez formalizada la inscripción*

¡LOS ESPERAMOS!

